ЮНЫЙ ВЕЛОСИПЕДИСТ

РОДИТЕЛИ!

ГДЕ КАТАЮТСЯ ВАШИ ДЕТИ?

ГИБДД НОВОКУЗНЕЦКА

ГИБДД
НОВОКУЗНЕЦКА
ВЫЖИТЬ
а что ты за
выберешь рулем?

МНЕ НУЖНЫ ЖИВЫЕ РОДИТЕЛИ…

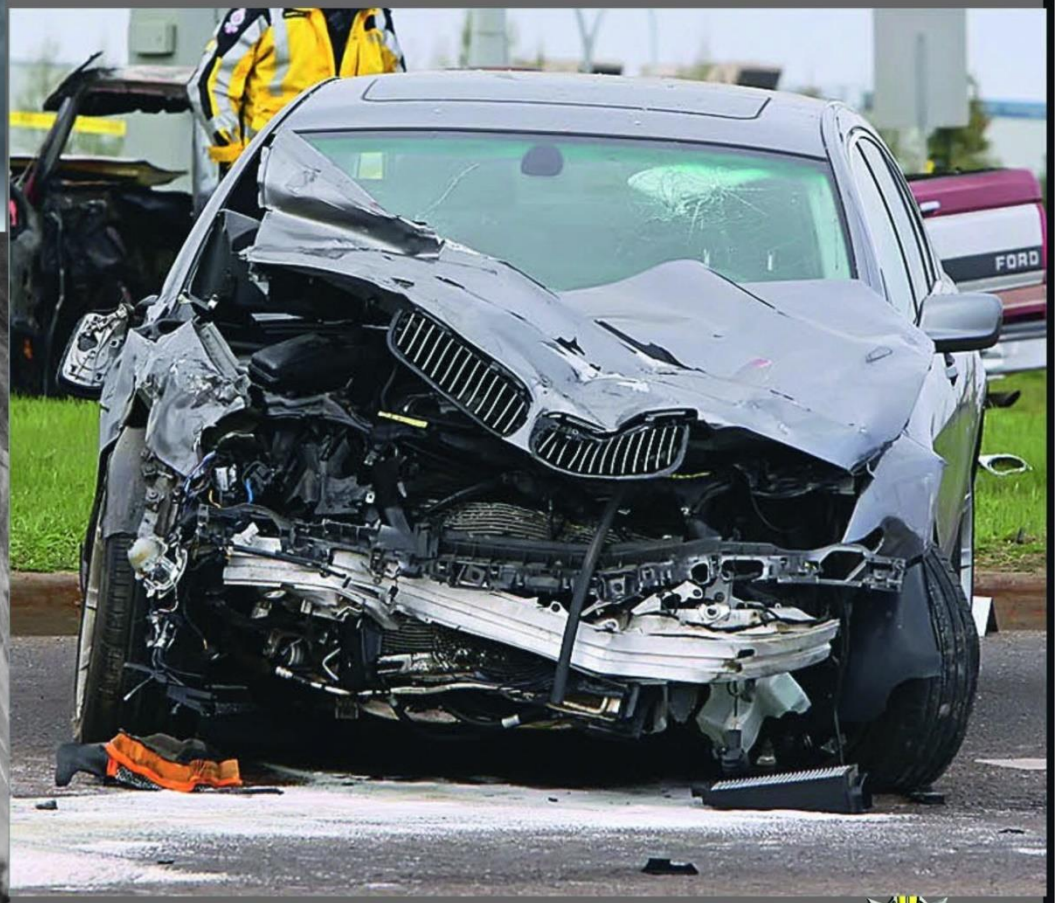

ПОЖАЛУЙСТА, НЕ ПРЕВЫШАЙТЕ СКОРОСТЬ!

ГИБДД НОВОКУЗНЕЦКА

В ПОГОНЕ ЗА СЕКУНДАМИ – МЫ ТЕРЯЕМ САМОЕ ЦЕННОЕ

Каждый 10-й ребенок при ДТП на полосе встречного движения получает травмы несовместимые с жизнью

НЕ ПРЕВЫШАЙ +5/10 км/ч

НЕ ОБГОНЯЙ!

*По статистике Госавтоинспекции МВД России

НЕ ПРЕВЫШАЙ +5/10 км/ч
НЕ ОБГОНЯЙ!
АВТОКРЕСЛО СПАСАЕТ ЖИЗНЬ!
В 3 раза выше вероятность спасти ребенку здоровье и жизнь при использовании автокресла если ДТП происходит на скорости ≥ 60 км/ч

НЕ ПРЕВЫШАЙ +5 /10
км/ч
ПРИ ДТП
ВАШЕМУ РЕБЕНКУ
БУДЕТ БОЛЬНО
НЕ ОБГОНЯЙ!
10 из 10 детей
при ДТП на полосе
встречного движения
получают травмы
*По статистике Госавтоинспекции МВД России

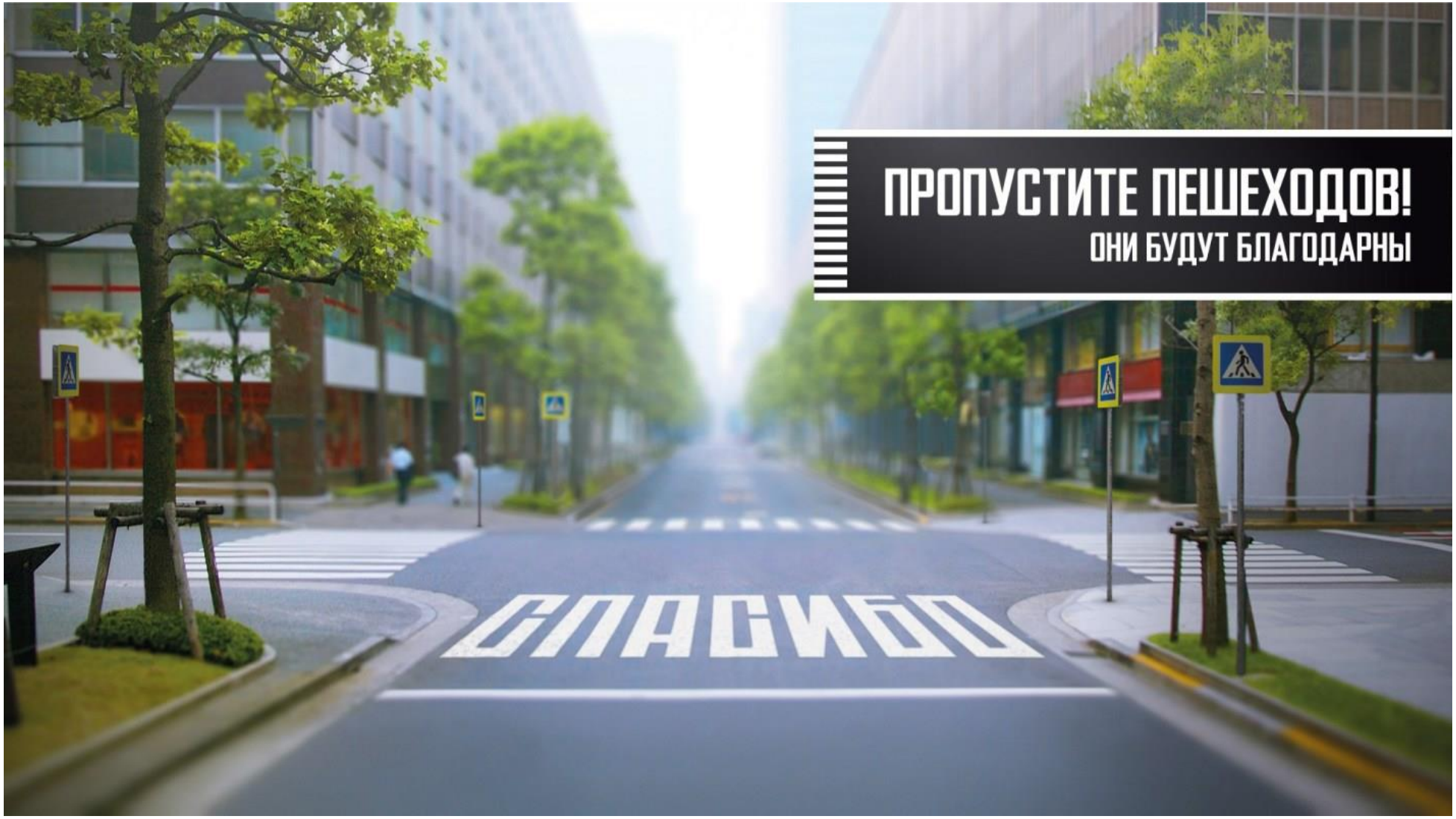
ПРОПУСТИТЕ ПЕШЕХОДОВ!
ОНИ БУДУТ БЛАГОДАРНЫ
СПАСИБО

На страже безопасности дорог!
ГИБДД г. НОВОКУЗНЕЦКА ПРИГЛАШАЕТ НА СЛУЖБУ
ОБРАЩАЙТЕСЬ В ОТДЕЛ ГИБДД
на ул. Покрышкина, 18а/3, тел. (3843) 45-95-81
НОВОКУЗНЕЦК
804
801

ГИБДД
НОВОКУЗНЕЦКА
10
ВЕЩЕЙ
КОТОРЫЕ НАДО СДЕЛАТЬ
ПЕРЕД
ВЫХОДОМ ИЗ ДОМА
Выключить свет
Отключить утюг
Выключить воду
Отключить плиту
Закрыть окна и балкон
Проверить, не оставили ли непотушенную сигарету
Взять документы, телефон, ключи и деньги
Не забыть техпаспорт, права, ключи от машины (автомобилисту)
Закрыть входную дверь
Проверить, где находится домашнее животное (владельцу питомца)
ПОВТОРИТЬ ПРАВИЛА ДОРОЖНОГО ДВИЖЕНИЯ

ВНИМАНИЕ!

БУДЬТЕ ОСТОРОЖНЫ ПРИ МАНЕВРАХ

на дорогах

ЛЮДИ

на мотоциклах!

Безопасность детей
прежде всего!
ГИБДД
НОВОКУЗНЕЦКА

ПРИСТЕГНИТЕ САМОГО ДОРОГОГО

ПРИСТЕГНИТЕСЬ САМИ

ГИБДД НОВОКУЗНЕЦКА

Ваш ребенок просит
мопед или скутер?
СДЕЛАЙТЕ ПРАВИЛЬНЫЙ
ВЫБОР...
ГИБДД
НОВОКУЗНЕЦКА
ГИБДД Новокузнецка

КЛАССИФИКАЦИЯ ДЕТСКИХ УДЕРЖИВАЮЩИХ УСТРОЙСТВ (ДУУ)

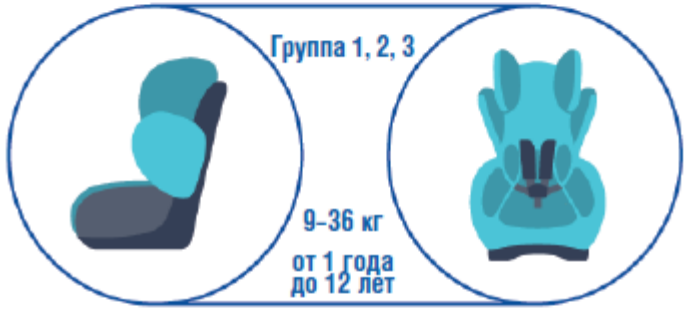

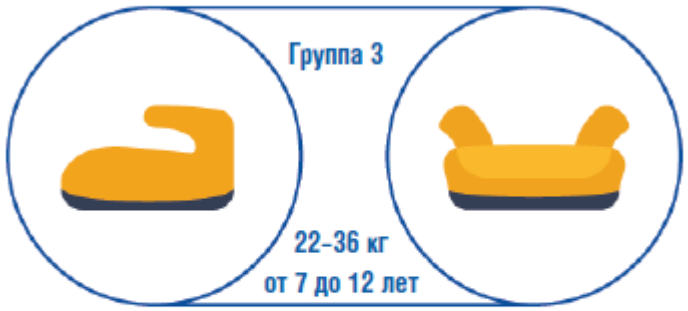

⚠ Главный недостаток бустера — отсутствие боковой защиты.
В случае ДТП тяжесть травм возрастает во множество раз.

БЕЗДТП РФ

Лучше применять автокресла с боковой поддержкой и внутренним каркасом безопасности, соответствующие международным стандартам (Европейский стандарт безопасности — ECE R44/03 или ECE R44/04)

СНИЖАЙТЕ СКОРОСТЬ
В ЖИЛЫХ ЗОНАХ
ДЛЯ РЕБЕНКА
ЛЮБОЕ МЕСТО –
ЭТО МЕСТО ДЛЯ ИГР
ГИБДД
НОВОКУЗНЕЦКА

ПРОСТЫЕ ПРАВИЛА БЕЗОПАСНОСТИ ПРИ ПУТЕШЕСТВИИ НА АВТОМОБИЛЕ:

дети должны сидеть на заднем сидении;

убедитесь, что ремни безопасности пристегнуты;

ремни безопасности и специальное сиденье для детей должно соответствовать росту и весу ребенка;

приучайте детей к хорошим привычкам и сделайте так, чтобы они чувствовали ответственность;

объясните им, как надо себя вести и показывайте хороший пример.

ПРЕДУПРЕЖДЕНИЕ!!!

Если Ваш автомобиль оснащен подушкой безопасности, никогда не устанавливайте детское сидение на переднее место.
Если подушки сработают, ребенку может быть нанесен удар, так как сиденье будет расположено очень близко к щитку с этим устройством.

ПАМЯТКА ПО ПРОФИЛАКТИКЕ ДЕТСКОГО ДОРОЖНО-ТРАНСПОРТНОГО ТРАВМАТИЗМА

АВТОКРЕСЛО ДЕТЯМ!

Ремень не жмет -

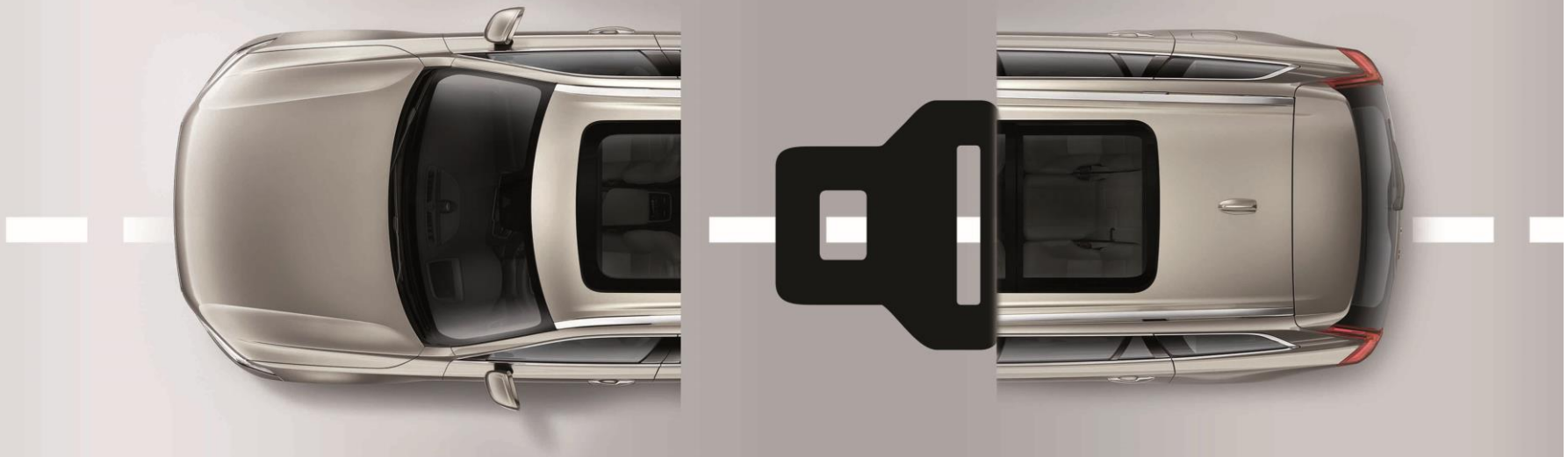

он держит жизнь

ГИБДД Новокузнецка

ПРИСТЕГНИТЕ САМОГО ДОРОГОГО
и ПРИСТЕГНИТЕСЬ САМИ
ГИБДД Новокузнецка

ПЬЯНСТВО ЗА РУЛЕМ УБИВАЕТ
ИСПЫТАНО НА ЛЮДЯХ
ГИБДД
НОВОКУЗНЕЦКА
ГИБДД Новокузнецка

Что случается с ребенком
ВНЕ АВТОКРЕСЛА ПРИ АВАРИИ

Переднее пассажирское сиденье

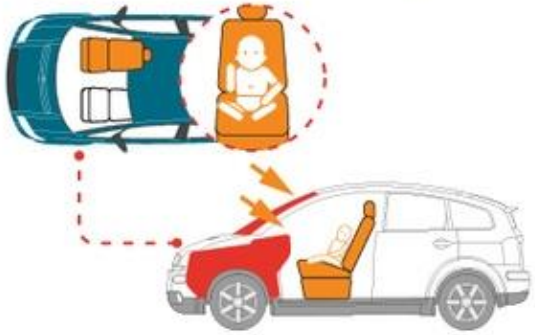

Удар о переднюю панель, лобовое стекло

На руках переднего пассажира

Вылетает вперед, бьется о переднюю панель или лобовое стекло

Сидя на заднем сиденье

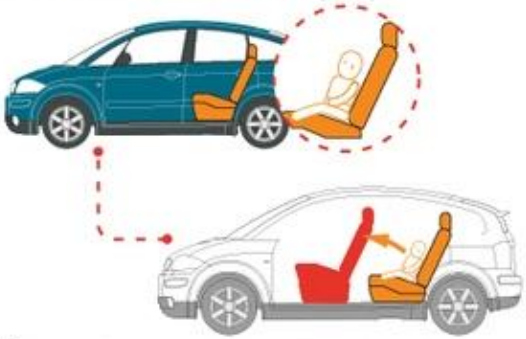

Удар о спинку переднего сиденья

Лежа на заднем сиденье

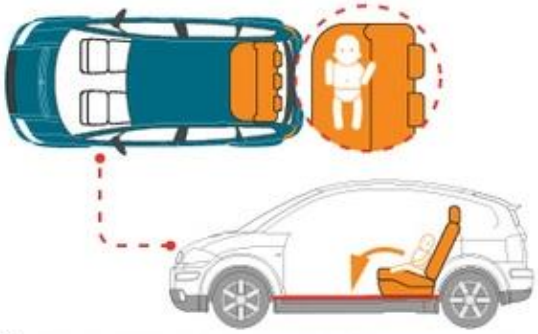

Скатывается вперед и падает с сиденья

Стоя на заднем сиденье

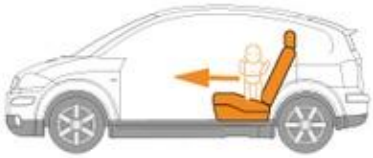

Торможение и лобовой удар – вылетает вперед.
Боковой – бросает в сторону удара